



Associazione di Promozione Sociale  
**APS NURNET – La Rete dei Nuraghi**  
Via Alagon 41 – 09127 Cagliari  
C.F. 92201070924  
IBAN IT0880306904856100000005066  
Email : [Nurnet.presidente@gmail.com](mailto:Nurnet.presidente@gmail.com)  
PEC [nurnet@pec.it](mailto:nurnet@pec.it)  
Sito web : [www.nurnet.net](http://www.nurnet.net)  
Sito web : <https://www.civiltasarda.net/>  
Sito web : [www.storiesarde.it](http://www.storiesarde.it)

## **Presentazione delle osservazioni per i piani/programmi/progetti sottoposti a procedimenti di valutazione ambientale di competenza statale**

**Ministero dell'Ambiente e della Sicurezza Energetica**

**Direzione Generale valutazioni ambientali**

[va@pec.mite.gov.it](mailto:va@pec.mite.gov.it)

[va-5@mite.gov.it](mailto:va-5@mite.gov.it)

**Ministero dell'Ambiente e della Sicurezza Energetica**

**Commissione Tecnica PNRR/PNIEC**

[compniec@pec.mite.gov.it](mailto:compniec@pec.mite.gov.it)

**e p.c. Ministero della Cultura**

**Soprintendenza Speciale per il Piano di Ripresa e Resilienza**

[ss-pnrr@pec.cultura.gov.it](mailto:ss-pnrr@pec.cultura.gov.it)

**Al Presidente della Regione Autonoma della Sardegna**

[presidenza@pec.regione.sardegna.it](mailto:presidenza@pec.regione.sardegna.it)

**All'Assessorato della Difesa dell'Ambiente**

**Direzione generale della difesa dell'ambiente**

**Servizio valutazioni ambientali**

[difesa.ambiente@pec.regione.sardegna.it](mailto:difesa.ambiente@pec.regione.sardegna.it) , [amb.sva@regione.sardegna.it](mailto:amb.sva@regione.sardegna.it)

**All'Assessorato dell'Industria**

[industria@pec.regione.sardegna.it](mailto:industria@pec.regione.sardegna.it)

**OGGETTO :** Presentazione di osservazioni relative alla procedura “provvedimento unico regionale in materia ambientale (P.A.U.R.)”, ai sensi della L.R. n. 2/2021 e delle direttive allegate alla Delib.G.R. n. 11/75 del 2021, relativo all'intervento denominato “Impianto Eolico denominato “WHITE AND BLUE LUIGHIEDDA” della potenza di 21,6 MW ubicato in località “Sa Lughiedda” nel Comune di Sassari”, depositato in data 10.08.2023 dalla Società Innovo Development 8 S.r.l., per la quale il Servizio V.I.A. aveva comunicato l'improcedibilità dell'istanza con nota prot. D.G.A. n. 15188 del 23.05.2025.

**In ottemperanza alla sentenza, è stata riattivata la procedura per la Valutazione di Impatto Ambientale (V.I.A.) e la valutazione di incidenza ambientale (V.Inc.A.)**

**Proponente: Innovo Development 8 S.r.l.**

Il sottoscritto ANTONIO GREGORINI in qualità di legale rappresentante della Associazione di Promozione Sociale NURNET – la Rete dei Nuraghi come individuata nell'istestazione, iscritta al Registro Unico delle Terzo Settore PRESENTA ai sensi del D.Lgs.152/2006, le seguenti osservazioni al procedimento riportato in oggetto.

### **OGGETTO DELLE OSSERVAZIONI**

**Aspetti archeologici, Beni Culturali e Paesaggio.**

Il tema viene trattato dal progetto nell'allegato REL\_A\_RG, RELAZIONE GENERALE TECNICO DESCRITTIVA (cfr all.1). Nonostante fra gli estensori del progetto sia presente un archeologo la relazione appare del tutto carente.

Infatti, il paragrafo pertinente (cfr 15. ANALISI DEL PATRIMONIO STORICO, ARCHITETTONICO ED ARCHEOLOGICO pag. 41) “sceglie di far riferimento al Piano Urbanistico Provinciale - Piano territoriale di coordinamento (Pup-Ptc) ... approvato dalla Provincia di Sassari nel maggio 2006. ...”.

Le tre pagine descrivono l'essenza del PUP ma non danno alcuna analisi di dettaglio della presenza di beni culturali specificamente interessanti l'area occupata e “invasa” dalle altissime torri eoliche.

Il riferimento specifico sarebbe dovuto andare al Piano Urbanistico Comunale di Sassari dove, con la Tavola 3.1 (cfr. All.2), denominata “Elenco dei beni paesaggistici e identitari architettonici, dei beni paesaggistici archeologici e delle aree di rischio archeologico”, è riportato l'elenco dei beni archeologici, curato dai consulenti Dr. Francesca Bua, Dr. Federico Nurra, Arch. Noemi Cappai; oltre a *Soprintendenza ai Beni Archeologici* per le Province di Sassari e Nuoro. *Beni architettonici* Arch. Laura Callea e per la *Soprintendenza per i Beni Architettonici* e del paesaggio e per il patrimonio storico artistico ed etnoantropologico per le province di Sassari e Nuoro, *Agronomia* Dott. Agr. Maria Grazia Marras.

Nell'elenco dei Beni archeologici sono riportati i seguenti nuraghi interni e circoscriventi l'area.

Codice ARA (ID_TXT) 17	Nuraghe Pedra Calpida - Lughiedda
Codice BENE (ID_TXT) 90064006	Nuraghe Pilotta
Codice BENE (ID_TXT) 90064068	Nuraghe Badu e Setti - Mattiuzzu
Codice BENE (ID_TXT) 90064164	Nuraghe Lecari
Codice ARA (ID_TXT) 50	TIDULA - SAN QUIRICO (90064026 - 90064029 - 90064182)
Codice BENE (ID_TXT) 90064014	Nuraghe S. Andria Pianu d'Olia
Codice BENE (ID_TXT) 90064160	Sito di Mandras

A supporto riportiamo, nelle seguenti figura 1 e 2, gli estratti dei Geoportali riguardanti l'archivio dei siti dei periodi Preistorici e Protostorici (Nuragico) della Sardegna.

Il confronto fra le tavole di progetto TAV\_EOL001 / 005 (cfr All.3 e 4) - INQUADRAMENTO COROGRAFIA IGM (cfr. figure 3 e 4), e le mappe di figg. 1 e 2 mostra chiaramente la sovrapposizione fra i generatori eolici e i siti sopra elencati.

#### **OSSERVAZIONE Sugli aspetti storici ed archeologici nella localizzazione degli impianti e sui riflessi economici ad essi legati**

L'intera Sardegna è caratterizzata da un contesto paesaggistico di rilevanza archeologica e storica unico al mondo. In generale l'insieme delle proposte sin qui pervenute riguardanti tutto il territorio dell'Isola verrebbe a stagliarsi imponenti sullo sfondo di *quello che è il territorio al Mondo con la più alta densità di siti archeologici*. Questi insediamenti industriali di produzione di energia circondano diversi insediamenti di epoca Nuragica e Pre-nuragica, nonché altre emergenze di rilevanza storica, sminuendone la valenza e svilendo il sentimento identitario e il patrimonio culturale di un intero popolo.

Nello Specifico del progetto in esame si rileva l'assenza di una costellazione di siti nuragici nelle relazioni e nelle analisi paesaggistiche del progetto, nonostante questa sia ben menzionata nel PUC del Comune di Sassari. L'area in esame è peraltro già paesaggisticamente devastata da alti tralicci di Alta Tensione confluenti nella centrale termoelettrica di Fiumesanto; da svariate decine di ettari di suolo coperti da campi fotovoltaici; da decine di generatori eolici retrostanti il petrolchimico di Porto Torres; dagli impianti abbandonati della Petrolchimica; dalle importanti cave e discariche di Monte Alvaro.

Sul retro di queste “ingombranti” ed impattanti presenze industriali esiste una realtà agricola di aziende, spesso a conduzione familiare, che meriterebbero di essere paesaggisticamente rispettate e supportate dalla programmazione territoriale delle Istituzioni Pubbliche.

In CONCLUSIONE, con la presente istanza, questa Associazione chiede che il progetto debba essere RIGETTATO in quanto aggiunge un ulteriore impatto paesaggistico in una zona che di tutto necessita tranne ulteriore devastazione territoriale e paesaggistica.



Antonio  
Gregorini  
14.04.2026  
12:22:59  
GMT+02:00

Portale Nurnet

Contenuto Selezionato

## Nuraghe Pilotta

Leatlet | Tiles © Esri — Source: Esri, DeLorme, USGS, AEX, GeoEye, Geomapping, Aerogrid, IGN, IGP, UPR-EGP, and the GIS User Community

<b>Identificatore</b>	NUR1571
<b>Categoria</b>	Nuraghe
<b>Regione</b>	Nurra
<b>Comune</b>	Sassari

**Fonte:** wikimapia

Postudorral / Porto Torres

Studio Visibilità Mediateca

ChatGPT Google Gemini Corriere della Sera... Racconta una Storia... Google Traduttore la Repubblica - New... Nurnet - La rete dei... L'Unione Sarda Gmail (12) Nurnet - La Rete... Accedi ai servizi | Sa... GEOforALL

Figura 1 - Estratto del Geoportale NURNET (<https://nurnet.crs4.it/nurnetgeo/>)





Figura 2 - Estratto dal Geoportale Sardegna Archeologica (<https://www.sardegnaracheologica.it/nurmap/0/it>)





Figura 3 - Tavola di progetto EOL001

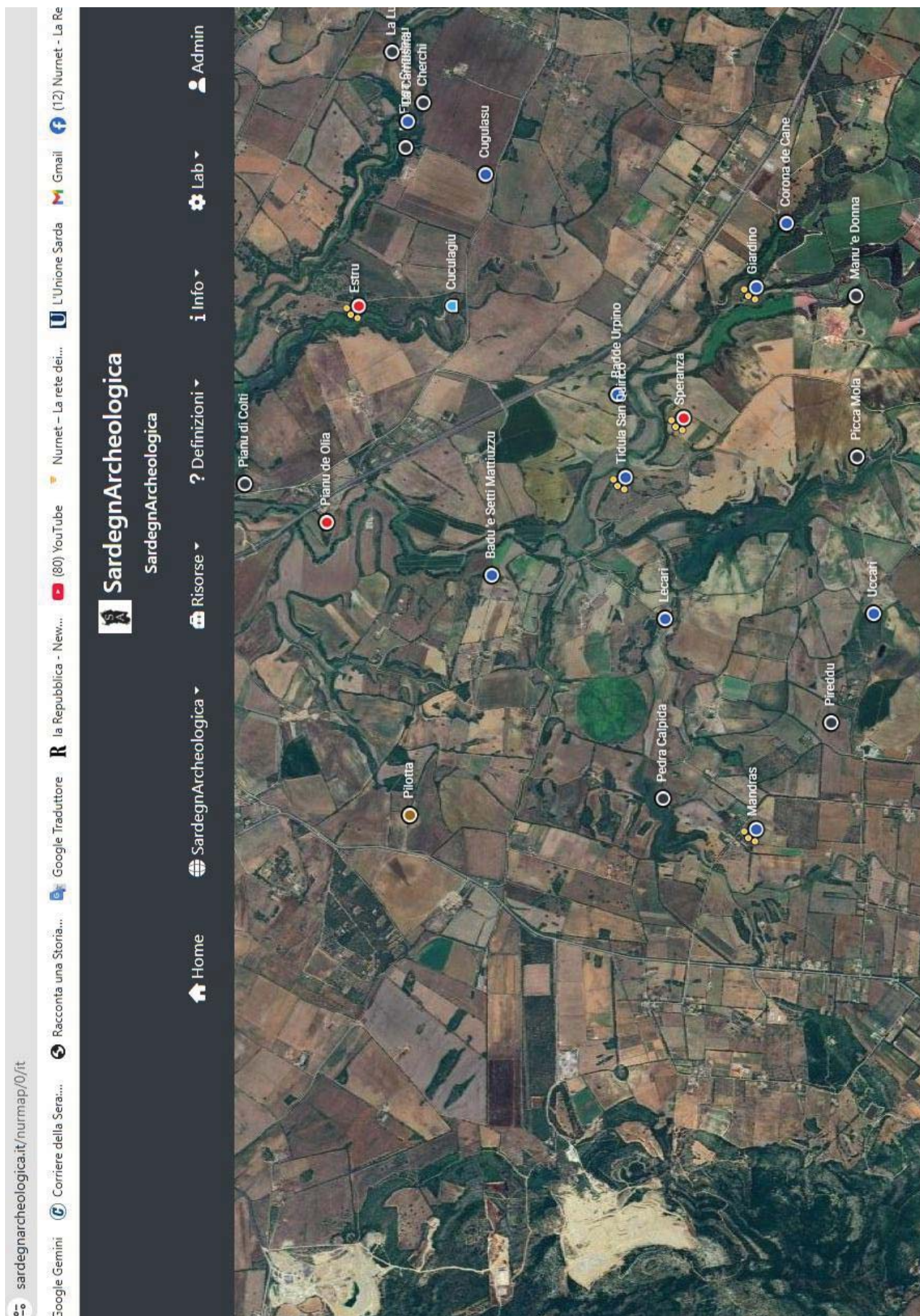

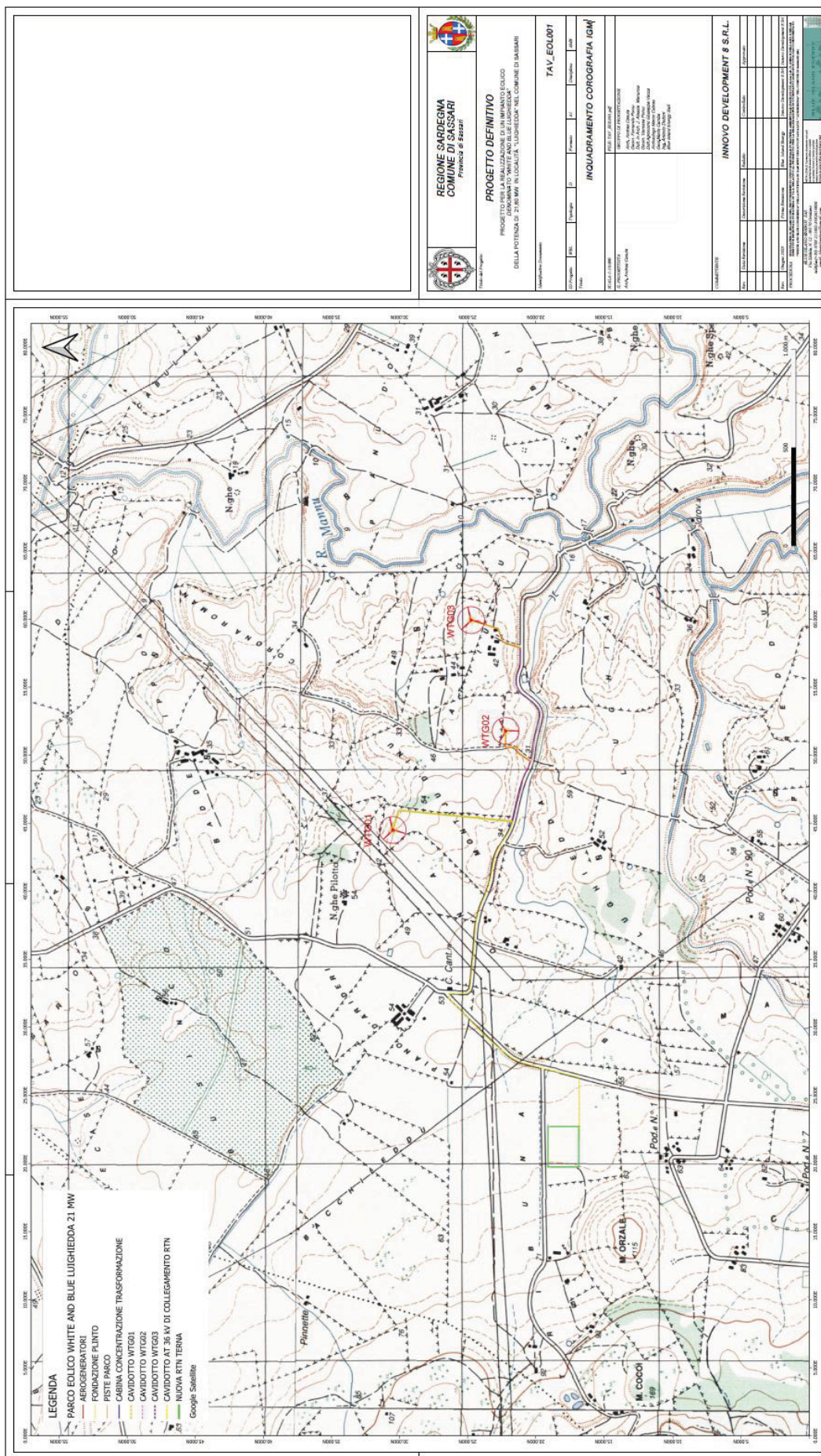